



DOCUMENTACION DE MUERTE MATERNA

www.alianmisar.org
redmisaraltaverapaz@gmail.com
info@alianmisar.org

Chisec Alta Verapaz



SITUACIÓN EN SALUD REPRODUCTIVA DEL DEPARTAMENTO



JUSTIFICACIÓN Y ANTECEDENTES

- La maternidad se asume como parte natural de la vida de las mujeres.
- La mayoría de las mujeres conciben la maternidad como una de las pocas opciones que la sociedad les ofrece.



JUSTIFICACIÓN Y ANTECEDENTES

- En el área rural de Guatemala, el 63% de los partos son atendidos en el hogar (ENSMI 2008-2009).
- La concentración de los servicios en áreas urbanas ha creado una situación de deterioro para la población, especialmente para las más pobres y para las que viven en el área rural.



MAPA DE MORTALIDAD MATERNA AÑOS 2008-2009 Y Enero - Diciembre 2010

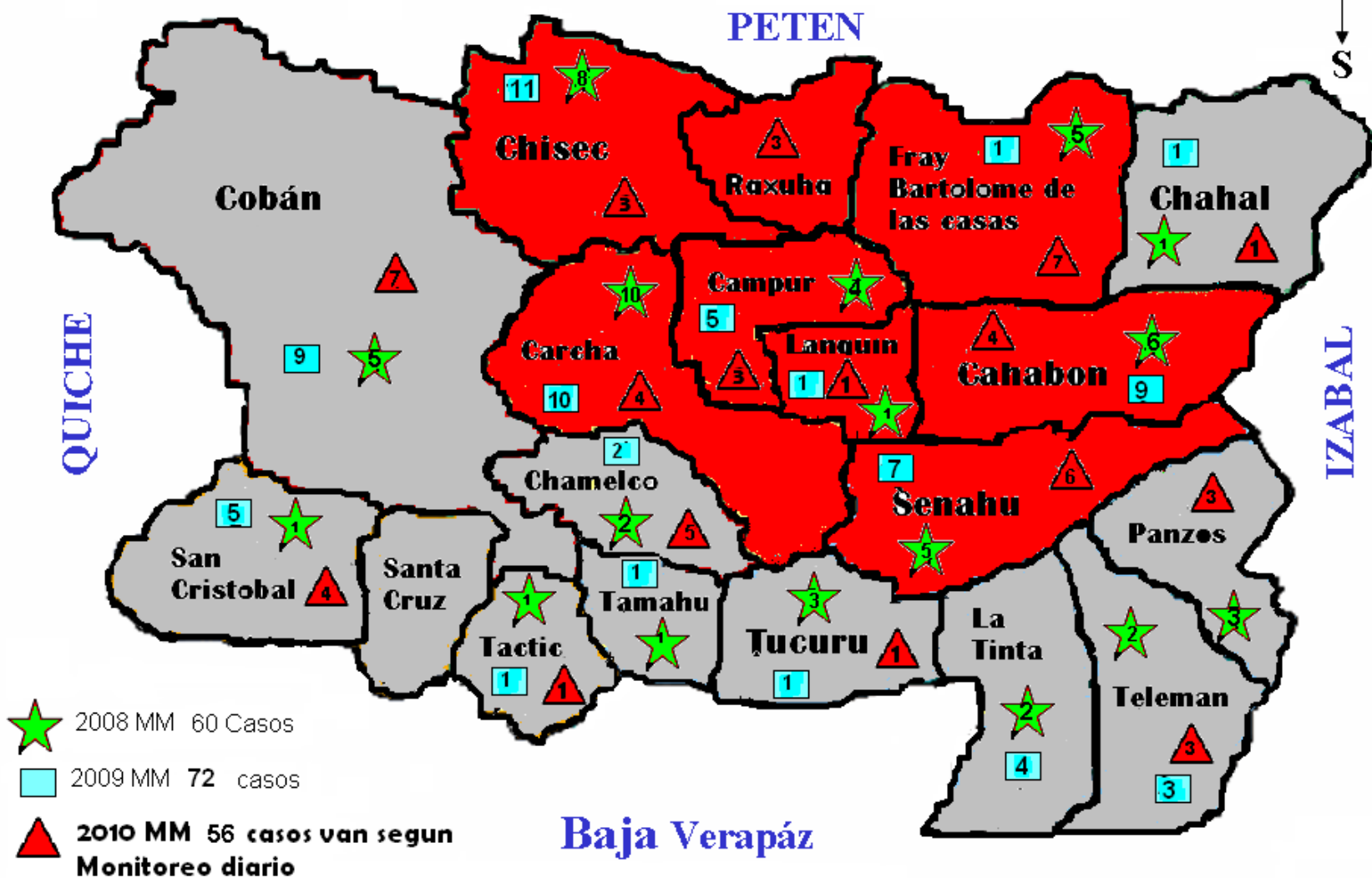
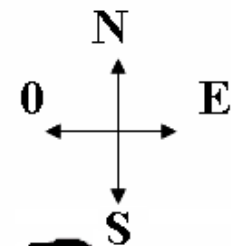

- 2008 MM 60 Casos
- 2009 MM 72 casos
- 2010 MM 56 casos van según Monitoreo diario

7 MM pendientes de Ingreso al sistema

Actualización : 12-01-2011

Extensión Territorial 8,686Km²
Fuente:Und. epidemiologia

DIRECCION DE AREA DE SALUD DE ALTA VERAPAZ

Principales Causas de Muerte Materna

Enero - Diciembre 2010

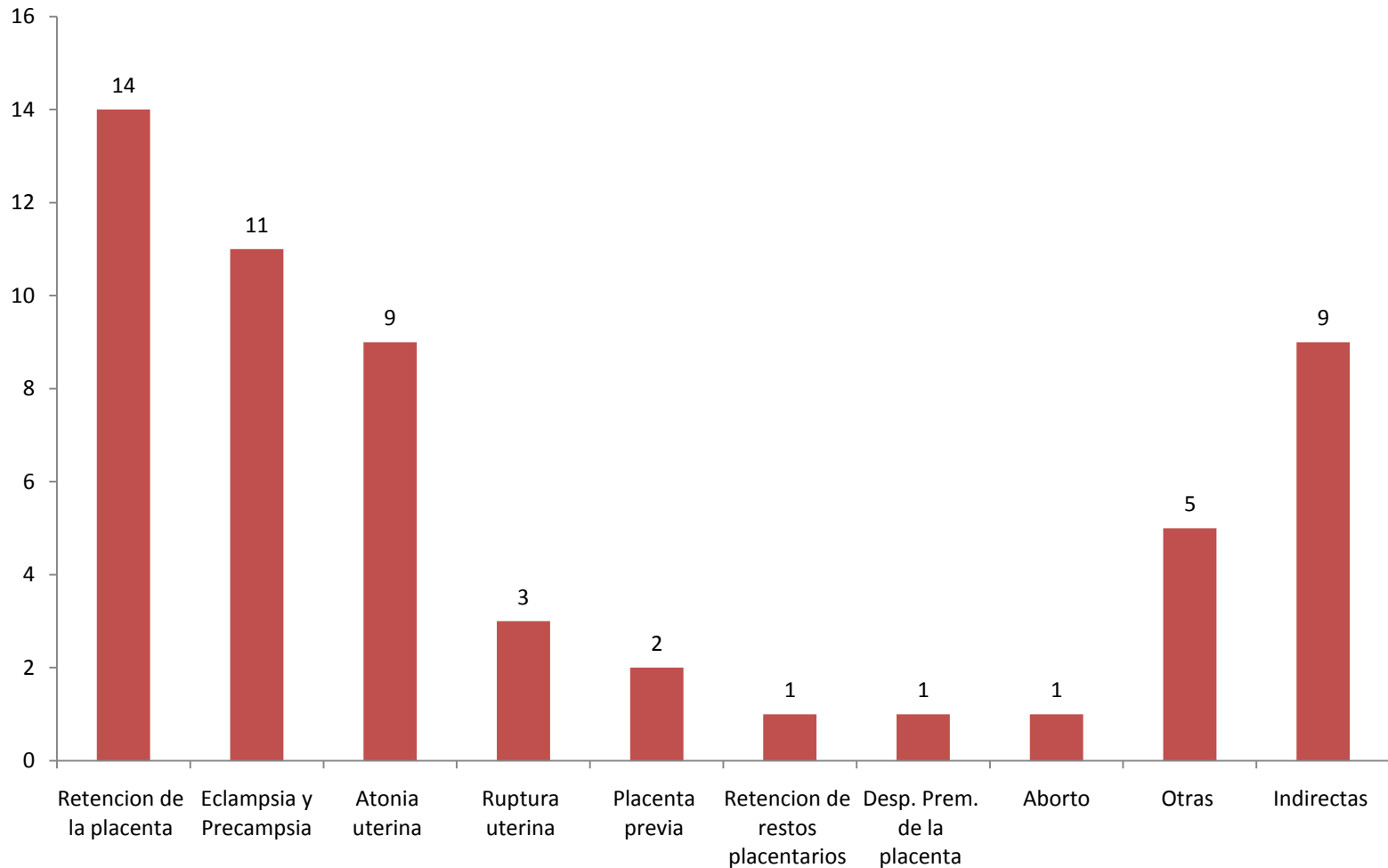

DIRECCION DE AREA DE SALUD DE ALTA VERAPAZ

Distribucion de muertes maternas segun edad

Enero - Diciembre 2010

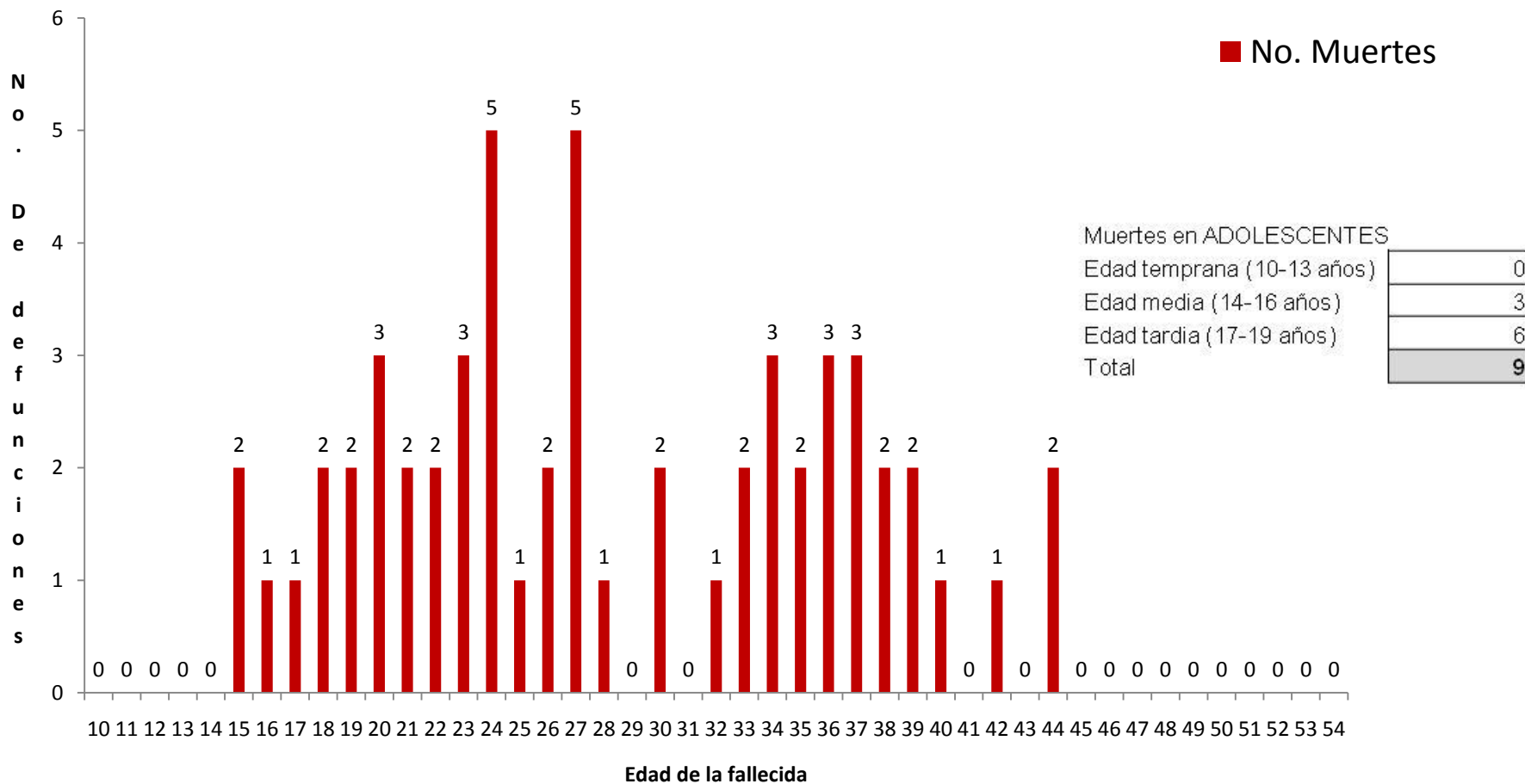

DIRECCION DE ÁREA DE SALUD DE ALTA VERAPAZ
Porcentaje de Demoras de Muerte materna
De enero - Diciembre 2010

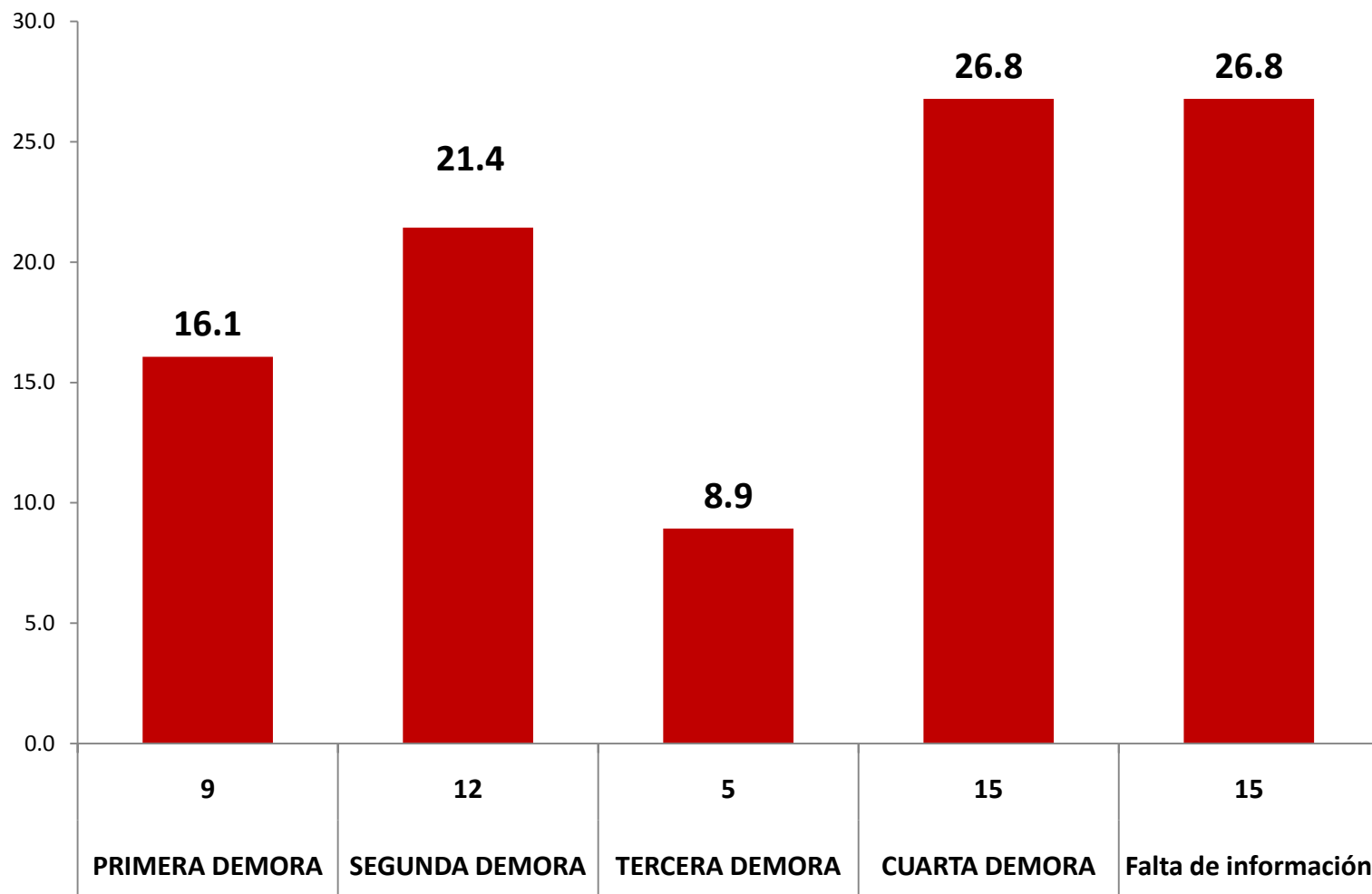

DIRECCION DE ÁREA DE SALUD DE ALTA VERAPAZ

Porcentaje de Atencion recibida en el Momento de Muerte materna de Enero- Diciembre 2010

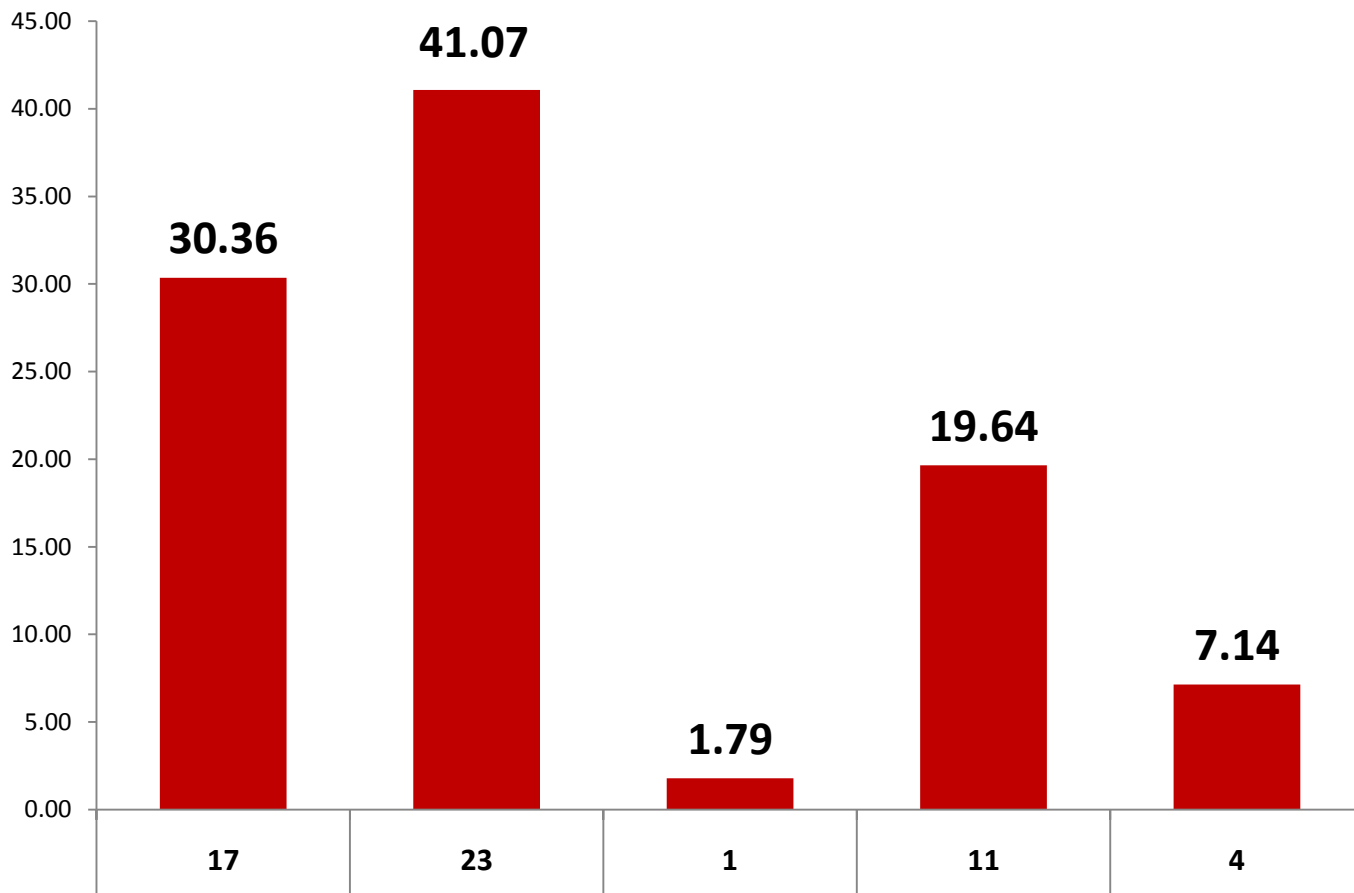

DIRECCION DE AREA DE SALUD DE ALTA VERAPAZ

% de donde ocurrieron las Muertes Maternas

Enero - Diciembre 2010

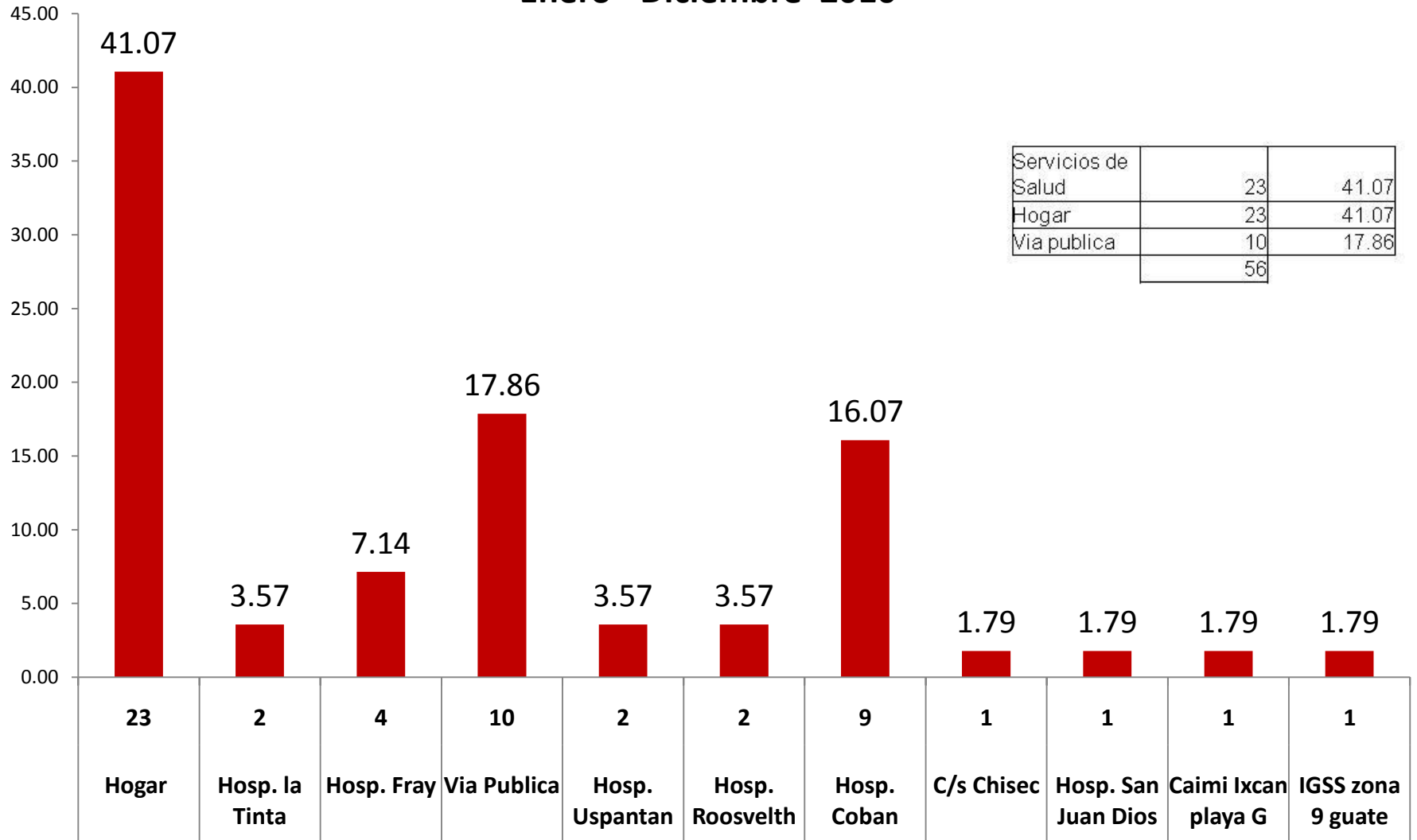

Servicios de Salud	23	41.07
Hogar	23	41.07
Via publica	10	17.86
	56	

DOCUMENTACIÓN DE MUERTE MATERNA



INFORMACIÓN

- Se documentó un caso de muerte materna en el Municipio de Chisec, Alta Verapaz
- La documentación fue realizada el 14 de enero del 2011
- La muerte materna se dio en el área urbana de dicho municipio.
- La muerte materna ocurrió el 17 de mayo del 2010.



PROCEDIMIENTO

Se realizaron entrevistas a:

- ❖ Hermana de la fallecida
- ❖ Hijos de la fallecida (entre 12 a 21 años)
- ❖ Lideresa del Municipio de Chisec
- ❖ Nuera de la fallecida
- ❖ Vecinos



ASPECTOS ABORDADOS

Sucesos alrededor de la muerte:

- Búsqueda para la atención y cuidados en el embarazo
- Búsqueda para la atención y cuidados para el parto
- Barreras para el acceso a los servicios de salud
- Escasos recursos económicos para el traslado de una emergencia obstétrica



ASPECTOS ABORADADOS

Consecuencias en las muertes maternas:

- En los huérfanos
- En la familia
- En la comunidad



CARACTERÍSTICAS

- Vivía en el área urbana del municipio de Chisec
- Edad de la fallecida: 42 años
- Era viuda
- No tenía estudios
- Número de hijos huérfanos: 3 mujeres (3,12 y 23 años) y 4 varones (7, 17, 20 y 21 años)= Total 7 huérfanos
- Tuvo 8 partos y un hijo fallecido



BÚSQUEDA PARA LA ATENCIÓN Y CUIDADOS EN EL EMBARAZO

- La fallecida nunca visitó el centro de salud. Personal de la Dirección de Salud la visitaba en casa para su control prenatal
- Durante el período de embarazo no presentó ningún síntoma de peligro



ELECCIÓN DEL LUGAR PARA LA ATENCIÓN DEL PARTO

La hija comentó que durante el embarazo de su mamá nunca tuvo ninguna complicación, tenía una vida normal y sana, siempre trabajaba para darles de comer. *“Cuando ella inició con sus dolores se la llevaron al centro de salud, pero nunca pensé que se iba a morir. Porque dicen muchos que si las llevan al hospital son bien atendidas y no las dejan morir. Pero la dejaron morir”*.



TESTIMONIO

Una líder comunitaria del municipio de Chisec comentó que la hija pequeña de doña María (fallecida) la contactó. *“Me fue a llamar a mi casa para que fuera a ver a su mamá. Llegué a la casa de ellos y la señora ya se sentía con dolor de parto. La lleve al centro de salud, un médico muy enojado la atendió, no le tomó la presión, ni le hizo tacto, solo le dijo que ese dolor que sentía era por una gastritis. Le dio medicamento que tomara para el dolor y le dijo que regresara a su casa porque todavía no era su día”* (continúa...)



...TESTIMONIO

“Tres horas después de regresar del centro de salud y de haberse tomado el medicamento que le dieron, ella empezó a empeorarse en casa. Tuvo vómitos, fiebre y mucho dolor en el estómago. Le dije a doña María que fuéramos otra vez al centro de salud y ella ya no quiso porque dijo que no la tratan bien. Al otro día, al amanecer 17 de mayo, la llevamos de nuevo al centro de salud ya muy grave. Al llegar al CAP verificó el médico que el caso de ella estaba complicado. La trasladaron al hospital de Cobán y fue donde murió. Es una muerte que el CAP hubiera evitado”.



BARRERAS PARA LA BÚSQUEDA DE LA ATENCIÓN DEL PARTO

- El idioma en los servicios de salud
- El trato de los médicos, enfermeros con las pacientes
- Desconocimiento de las preferencias de las mujeres y sus familias
- El derecho de cómo deseen tener su hijo
- Falta de acompañamiento de comadronas o algún familiar (no les permiten el ingreso en el CAP, ni en el Hospital)
- Falta de personal en los servicios de salud



SUCESOS Y CONSECUENCIAS PARA LOS HUÉRFANOS, LA FAMILIA Y LA COMUNIDAD



CONSECUENCIAS PARA EL HUÉRFANO

- Emocionales
- En el cuidado y la salud
- En la educación
- En la familia



CONSECUENCIAS EMOCIONALES

- En el rostro de los hijos se observa su tristeza, falta de cariño y descuido
- Por lo general, casi todos los huérfanos quedan con sentimiento de desamparo y tristeza
- El sufrimiento y sentimiento de abandono tiende a ser proporcional a la edad



CONSECUENCIAS EMOCIONALES

TESTIMONIO:

“Me hace falta mi mamá, vivo con mi tía pero no es igual. Quisiera ir con mis hermanos grandes pero ella no me deja ir a visitarlos. Tengo que ayudarla para que nos cuide y mire a mis hermanitos. Desde que mi mamá se murió me siento sola y triste”.



CONSECUENCIAS EN EL CUIDADO Y LA SALUD

- La tía comentó que la salud de los niños está bien. Cuando se enferma alguno, la tía los lleva al centro de salud pero no les puede comprar medicamento. No cuenta con dinero, muchas veces en el centro de salud solo dan receta y no medicamento no



CONSECUENCIAS EN LA EDUCACIÓN

La niña de 12 años dejó los estudios desde que la mamá murió. Este año 2011 quiere seguir estudiando pero su tía no les puede dar estudio por la falta de dinero. Lo mismo sucede con el hermanito de 7 años de edad.



CONSECUENCIAS EN LA FAMILIA

- El padre de los niños falleció hace 5 años : Desintegración de los hijos huérfanos
- Los cuatro jóvenes se separaron. Todos los hijos viven en lugares diferentes
- Los tres niños pequeños están al cuidado de una tía (hermana de la madre)
- Emocionales: No superan la pérdida de la madre
- Económicas: la tía sufragó los gastos del funeral , aun tiene deudas de esos gastos.



DESAFÍOS

- **Mitigar el daño**
 - Permitiría a los huérfanos continuar sus estudios y evitaría que las familias empobrecieran
- **Reducir las muertes maternas**
 - Se requiere de compromiso político, liderazgo, participación multisectorial y asignación de recursos
 - Es necesaria la toma de decisiones de las autoridades, con base en la evidencia



REDMISAR ALTA VERAPAZ

GRACIAS

